

# SYKMELDING 1.juli 2011

## Veileder + Tilbakemelding til sykmelder (TMS)

Forslag fra NFAs ref gruppe for EPJ og Elektronisk Samhandling 31 mars 2011

Brukere i samarbeid med leverandører – koordinert av Regin Hjertholm

### Tilbakemelding til sykmelder i INFODOC PLENARIO

Finnes i startpanelet – legens administrative oversiktsbilde. (2 alternativer vist her)

Infodoc Plenario [2.9.10301.1384 TRUNK] - Infodoc Plenario Test Bruker

Brukerprofil  
HPR:  
Navn: Infodoc Plenario Test Bruker  
Rolle: Lege

Ulest intern e-post

Mottatt	Erne	Journal
27.09.2010	Varsel fra SLV	
07.02.2011	Infodoc Plenario Server oppdatering	
14.02.2011	Infodoc Plenario Server oppdatering	
15.02.2011	Infodoc Plenario Server oppdatering	
15.02.2011	Infodoc Plenario Server oppdatering	
15.02.2011	Infodoc Plenario Server oppdatering	

Usignerte notat Sist åpnete Arbeidsliste Fraværssassistent

- Rolle Lege (29) (pålogget rolle)
- Lokalt skrevne uferdige
- Laboratorienotat
- Klargjort resept
- Rolle Helsesøster (6)
- Rolle Psykolog (1)
- Rolle Psykiatrisk sykepleier (1)
- Rolle Jordmor (2)

tilbakemelding til sykmelder →

Tilgjengelige moduler

Søk: Journal [ ] Søk

Søk bare i aktive journaler  Søk i alle avdelinger Filter

Resultat:

Født	Navn	Ansvarlig
------	------	-----------

Oppslag folkeregister... OK Nullstill

- Gruppevis journalføring
- Timebok
- Økonomi
- Intern e-post
- Meldingssentral Klient
- Dokument registrering
- Rapporter
- Adresseregister
- Systemvedlikehold

on 02.03.2011 12:35 [top](#) [Infodoc Legekontor](#) [Lege](#)

eller

Infodoc Plenario [2.9.10301.1384 TRUNK] - Infodoc Plenario Test Bruker

Brukerprofil  
HPR:  
Navn: Infodoc Plenario Test Bruker  
Rolle: Lege

Ulest intern e-post

Mottatt	Erne	Journal
27.09.2010	Varsel fra SLV	
07.02.2011	Infodoc Plenario Server oppdatering	
14.02.2011	Infodoc Plenario Server oppdatering	
15.02.2011	Infodoc Plenario Server oppdatering	
15.02.2011	Infodoc Plenario Server oppdatering	
15.02.2011	Infodoc Plenario Server oppdatering	

Usignerte notat Sist åpnete Arbeidsliste Fraværssassistent

- Rolle Lege (29) (pålogget rolle)
- Lokalt skrevne uferdige
- Laboratorienotat
- Klargjort resept
- Rolle Helsesøster (6)
- Rolle Psykolog (1)
- Rolle Psykiatrisk sykepleier (1)
- Rolle Jordmor (2)

tilbakemelding til sykmelder →

Tilgjengelige moduler

Søk: Journal [ ] Søk

Søk bare i aktive journaler  Søk i alle avdelinger Filter

Resultat:

Født	Navn	Ansvarlig
------	------	-----------

Oppslag folkeregister... OK Nullstill

- Gruppevis journalføring
- Timebok
- Økonomi
- Intern e-post
- Meldingssentral Klient
- Dokument registrering
- Rapporter
- Adresseregister
- Systemvedlikehold
- tilbakemelding til sykmelder

on 02.03.2011 12:35 [top](#) [Infodoc Legekontor](#) [Lege](#)

# Veilederen i INFODOC PLENARIO

Veilederen finnes hele tiden under sykmeldingsfanene i funksjonspanelet til høyre uansett hvor legen står i sykmeldingsprosessen.

Alternativer til sykmelding under egen overskrift – hvert punkt lenker direkte til aktuelle skjema og åpner dette for utfylling.

## Mappe: <Sykmelding>

**veileder**

Start dato	Slutt dato	Variert	Type	Arbeidsgiver	Diagnose	Signatur	Status	
28.10.2010	03.11.2010 (1 uke 0 dager)		1 uke 0 dager	100 %	Kaplassen A/S	A05 Sykdomsfølelse	tp1	Sendt
26.10.2010	03.11.2010 (1 uke 2 dager)		1 uke 2 dager	100 %	Kaplassen A/S	R05 Hoste	tp1	Sendt
05.10.2010	10.10.2010 (2 uker 0 dager)		6 dager	100 %	Kaplassen A/S	A05 Sykdomsfølelse	tp1	Sendt
13.10.2010	18.10.2010		6 dager	100 %	Kaplassen A/S	A05 Sykdomsfølelse	tp1	Sendt
05.10.2010	12.10.2010		1 uke 1 dag	100 %	Kaplassen A/S	A05 Sykdomsfølelse	tp1	Sendt

**alternativ til sykmelding**

- Gravid ansatt omplassering
- Gravid selvst svangerskapsenger:
- pleiepenger pårørende
- pleiepenger barns sykdom
- barns og barnepassers sykdom
- opplæringspenger
- egenmelding

## Registrerings-bilde ny sykmelding

**veileder**

**Arbeidsgiver(e)**

1. Om personen og arbeidsforholdet

1.4 Yrke/stilling

1.5 Ca. antall timer/uke et. stillingsprosent

1.6 Arbeidsgivers navn i det arbeidsforholdet denne atterten gjelder for

1.7 Flere arbeidsforhold?

1.8 Fastleings navn

**2 Medisinsk vurdering**

2.1 Diagnose(r) (Hoveddiagnose først)

2.4 Svangerskapsrelatert sykdom

2.5 Annen lovfestet fraværsgrunn iflg § 8-4 tredje ledd

2.6 NAV bes vurdert om det er en yrkesskade/yrkessykdom

Er det medisinsk sett mulig å være tilrettelagt arbeid eller aktivitet i perioden(-e) du vurderer?

2.7 Aktivitet er mulig f.o.m. - t.o.m.

2.8 Aktivitet er ikke mulig, 100% sykmeldt f.o.m. - t.o.m.

2.9 Arbeidsfar etter endt periode

**3 Arvventende sykmelding**

3.1 Sykmelding kan unngås med tilrettelegging f.o.m. - t.o.m. (Gjelder arbeidsdagerperioden)

De medisinske vilkår for sykmelding er tilstede, men sykmelding kan unngås om arbeidsplassen tilrettelegger i henhold til råd gitt i pkt. 5 i perioden som er angitt.

**4 Friskmeldingsplan**

4.1 Kan delvis utføre arbeid f.o.m. - t.o.m. Sykmeldingsgrad

4.2 Aktiv sykmelding f.o.m. - t.o.m.

4.3 Rehabilitt. f.o.m. - t.o.m.

4.4 Sykmelding på enkeltstående behandlingsdager f.o.m. - t.o.m. Antall dager

4.5 Arbeidsfar etter endt periode

Eventuelle innspill til arbeidsgiver gis i pkt. 5 (f.eks. behov for tilrettelegging i etterkant)

**5 Veiledning til arbeidsgiver/arbeidstaker**

Beskriv hørsen som bør tas og/eller muligheter. Eventuelle forebyggings tiltak samt andre innspill. Angi varighet på hele sykefraværet om mulig.

# Veilederen i WINMED 2.9 (Profdoc/CGM)

Veilederen finnes hele tiden uansett hvor legen står i sykmeldingsprosessen.

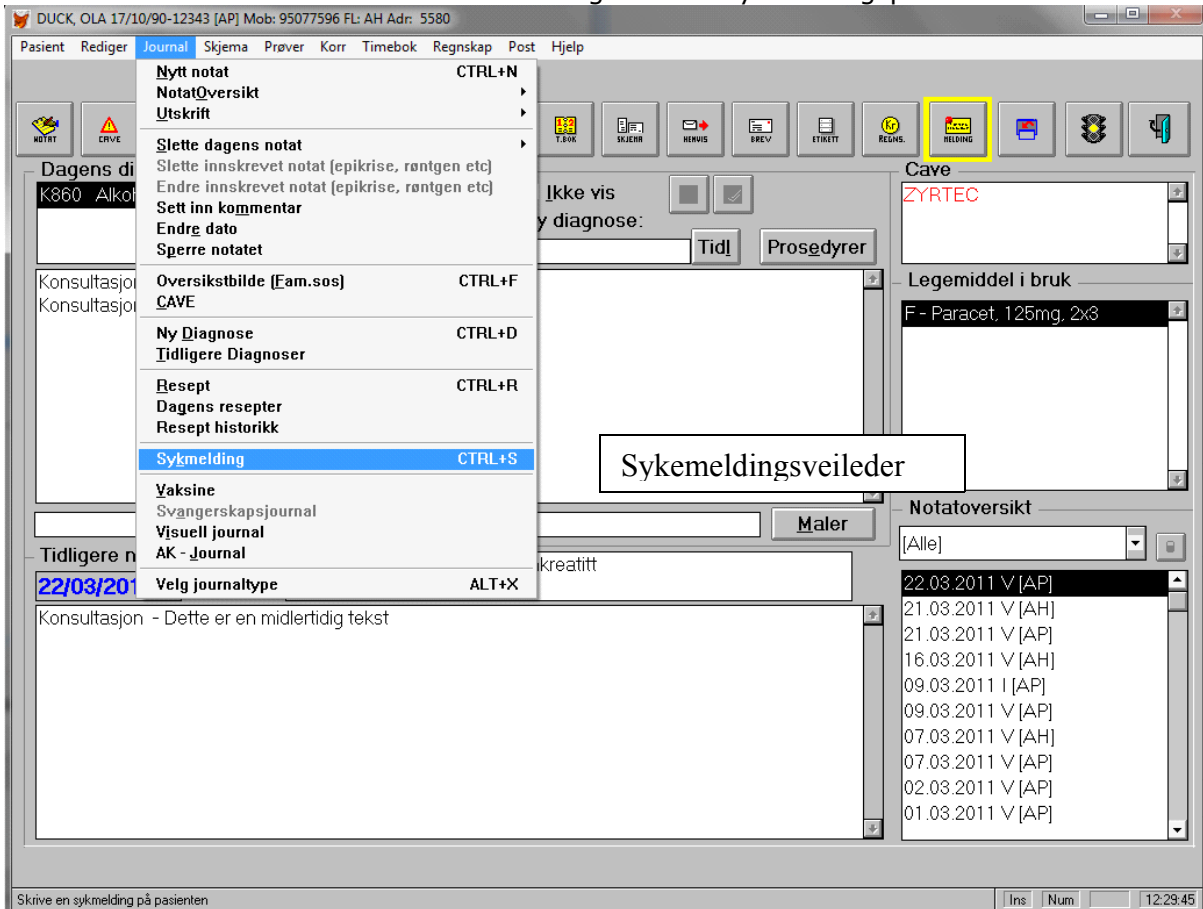

## Veileder + Alternativ til sykmelding

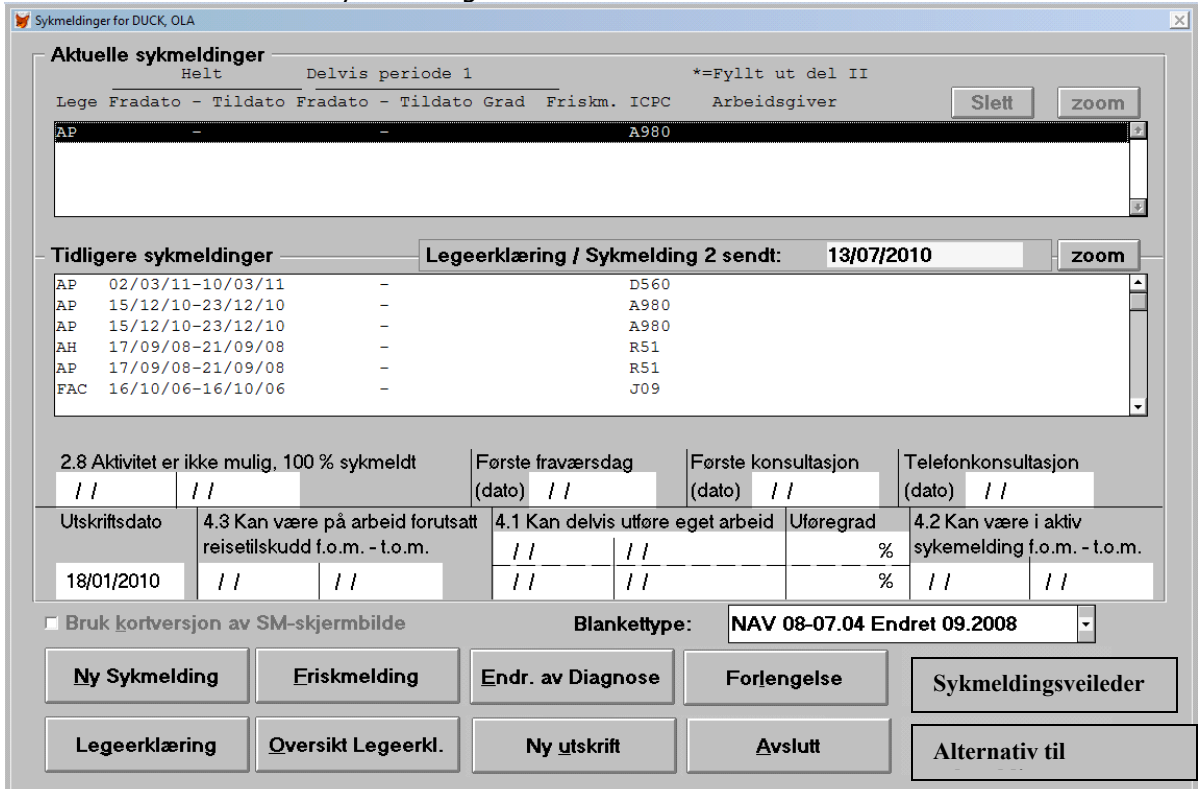

Sykmeldingsattest

Sykmeldingsveileder

Opplysninger og medisinsk vurdering (ALT+1)		Avent.sykmeld./friskmeld.plan Veiledning til arbeidsgiver (ALT+2)	Melding til Nav og utskrift (ALT+3)
0.1 Første medisinske vurdering <input checked="" type="checkbox"/> vurdering	0.2 Påfølgende vurdering <input type="checkbox"/> vurdering	0.3 Påfølgende etter annen sykmelders vurdering <input type="checkbox"/> sykmelders vurdering	
<b>1 Opplysninger om personen og arbeidsforholdet</b>			
1.4 Yrke/Stilling	1.5 Ca. antall timer/uke	el. stillingsprosent	<input type="checkbox"/> 1.7 Flere arbeidsforhold?
1.6 Arbeidsgivers navn i det arbeidsforholdet denne attesten gjelder for			1.8 Fastlegens navn Anton Helsen
<input type="text"/> <input type="button" value="Endre/Ny"/>			Antall: 0 arbeidsgiver(e)
<b>2. Medisinsk vurdering</b> Første fraværsdag: //    NAV-Kontor: NAV Steinkjer trygd			
2.1 Diagnose(r) (Hoveddiagnose først)		2.4 Svangerskaps-relatert sykdom? <input type="checkbox"/> relatert sykdom?	2.6 NAV bes vurdere om det er en yrkesskadet <input type="checkbox"/> /yrkessykdom
<input type="text"/> <input type="button" value="Endre diag."/>		2.5 Annen lovfestet fraværsgrunn til § 8-4 <input type="checkbox"/> tredje ledd	Evt. skadedato //
Er det medisinsk sett mulig å være i tilrettelagt arbeid eller aktivitet i perioden(e) du vurderer?			
<b>Ja</b> 2.7 Aktivitet er mulig f.o.m. //		<b>Nei</b> 2.8 Aktivitet er ikke mulig, 100 % sykmeldt f. o. m. - t. o. m. //	
<input type="button" value="Første sykedag"/>		<input type="text"/>	
Gi veiledning i pkt. 5. Veld type sykmelding i pkt. 3 eller 4		<input type="checkbox"/> 2.9 Arbeidsfør etter endt periode    Eventuelle innspill til arbeidsgiver gis i pkt. 5	

## Veilederen i SYSTEM-X (Hove)

Knappen for veileder ligger sammen med de andre hurtigvalgene og bryterne øverst i sykmeldingsmodulen (Ctrl-1) I tillegg ønsker man å rette oppmerksomheten mot det hvite feltet rett under knapperaden: i dette feltet har man i System X valgt å implementere en felt-spesifikk veileder. Dersom veilederen blir av en slik art at man ønsker å gi felt-spesifikk veiledning, kan det bli aktuelt å vise dette her. Hvis veilederen blir av en mer generell karakter, ser vi det som mest formålstjenlig å åpne denne i et eksternt bilde.

Vurdering av arbeidsmuligheter KRANK, KALLE (LAW)

EXIT F N T W E X Del A D G H S I 2 U 9 B 8 Andre skjema-> 1 P Innst-> 3 4 5 edi sykm. Kal. auto Påminn Hjelp

1.6 Arbeidsgivers navn i det arbeidsforholdet denne attesten gjelder for hentes automatisk fra hovedarbeidsgiverregistreringen. Registreringsbilde kan her

Her kommer knapp for veileder

Sm. nr.:    0.1 Første vurd.:     0.2 Påfølgende vurd.:     0.3 Påfølgende etter annen sykmelders vurd.:     SM2 skrevet:

Tidl. Datoer:

**1 Om personen og arbeidsforholdet**

1.1 Navn: KRANK, KALLE    1.2 Fødselsnummer (11 siffer): 12121212364

1.3 Tlfnr.: 22222222    1.4 Yrke/Stilling: Postombærer    1.5 Ca. antall timer/uke:  el. stillings-%:

1.6 Arb.: POSTEN    1.7 Flere arbeidsforhold?

1.8 Fastl.:     1.9 NAV kontor: OSLO

## Veilederen i WINMED 3.0 (Profdoc/CGM)

Alternativer til sykmelding:

The screenshot shows the WINMED 3.0 interface. At the top, there is a navigation bar with icons for various functions: Notat, CAVE, Diagnose, Legemidler, Sykmelding, Rekvirere prøver, Lab ark, Timebok, Skjema, Radiologihenvising, and Henvising. A red arrow points from the 'Sykmelding' icon to a dropdown menu that lists the following alternatives:

- Svangerskapspenger
- Pleiepenger v/pleie av pårørende
- Pleiepenger ved barns sykdom
- Barn og barnepassers sykdom
- Opplæringspenger
- Velferdspermisjon

Below the menu, a blue cloud-shaped callout contains the text: "Ny 'nedoverpil' gir meny over alternativer til sykm." (A new 'downward arrow' gives a menu over alternatives to sick leave).

The main interface shows a patient record for Ole Duck (17.10.1990) with a 'Løpende journal' (Active journal) on the right side, listing dates and events like '31.03.2011 Ad...', '25.03.2011 An...', and '24.03.2011 Ko...'. The left side shows patient details and a list of 'Intern fastlege' (Internal general practitioners).

Veileder i sykmeldingsbildet:

The screenshot shows the 'Veileder' (Supervisor) form within the 'Vurdering av arbeidsmulighet / sykmelding' (Assessment of work capacity / sick leave) module. The form is divided into several sections:

- Opplysninger og medisinsk vurdering** (Information and medical assessment): Includes checkboxes for '0.1 Første medisinske vurdering', '0.2 Påfølgende vurdering', and '0.3 Påfølgende etter annen sykmelders vurdering'.
- 1. Opplysninger om personen og arbeidsforholdet** (Information about the person and working conditions): Fields for '1.4 Yrke / stilling' (Job / position), '1.5 Ca. antall timer/uke' (Approx. number of hours/week) or 'Stillingsprosent' (Percentage of position), '1.6 Arbeidsgiverens navn' (Employer's name), '1.7 Fiere arbeidsforhold?' (More working conditions?), '1.8 Fastlegens navn' (General practitioner's name), and '1.9 NAV kontor' (NAV office).
- 2. Medisinsk vurdering** (Medical assessment): A table for '2.1 Diagnoser' (Diagnoses) with columns for 'Primer' (Primary), 'Kode' (Code), and 'Navn' (Name). One entry is checked: 'S19 Arvining negl'.
- 2.5 Annen lovfestet fraværsgrunnfl 58-4 tredje ledd** (Other legally defined absence reason according to § 58-4 third paragraph).
- 2.6 NAV bes vurdere om det er en yrkesskade/yrkessykdom** (NAV should assess if it is an occupational injury/occupational disease).

Two red arrows point to specific areas:

- One points to the 'Veileder' tab at the top of the form, with a callout box stating: "Veilederen plasseres her på egen fane." (The supervisor is placed here on its own tab).
- Another points to the '2.1 Diagnoser' table, with a callout box asking: "Evt kan 'kontekstsensitiv'-veiledning plasseres her, men det er vel ikke laget fra NAV sin side?" (Could 'context-sensitive' supervision be placed here, but it's probably not made by NAV's side?).

Forklaring Winmed 3.0 :

Veilederen må kunne nås i alle deler av sykemeldingen. Som nevnt tror jeg det oppnås best med en egen fane i winmed 3 Alternativer til sykmelding burde ligge på samme nivå som inngangen til sykmeldingsfunksjonen, det inkluderer søknad om svangerskapsenger, attest om sykt barn osv. Dette ville utvilsomt redusere på en del uriktige sykmeldinger. Det blir fort til at man skriver en sykmelding fordi det er enklere enn å finne frem til riktig alternativt skjema. I winmed 3 kan man legge "nedoverpil" i tilknytning til en funksjonsknapp, f.eks kan man legge favoritt-skjemaer på slik "nedoverpil"

I tilknytning til skjemaknappen. Hvis vi på samme måte kunne få lagt alle alternative skjemaer/funksjoner knyttet til sykmelding på en slik "nedoverpil" på selve sykmeldingsknappen, ville dette gjøre alternativene like lett tilgjengelige som selve sykemeldingen.